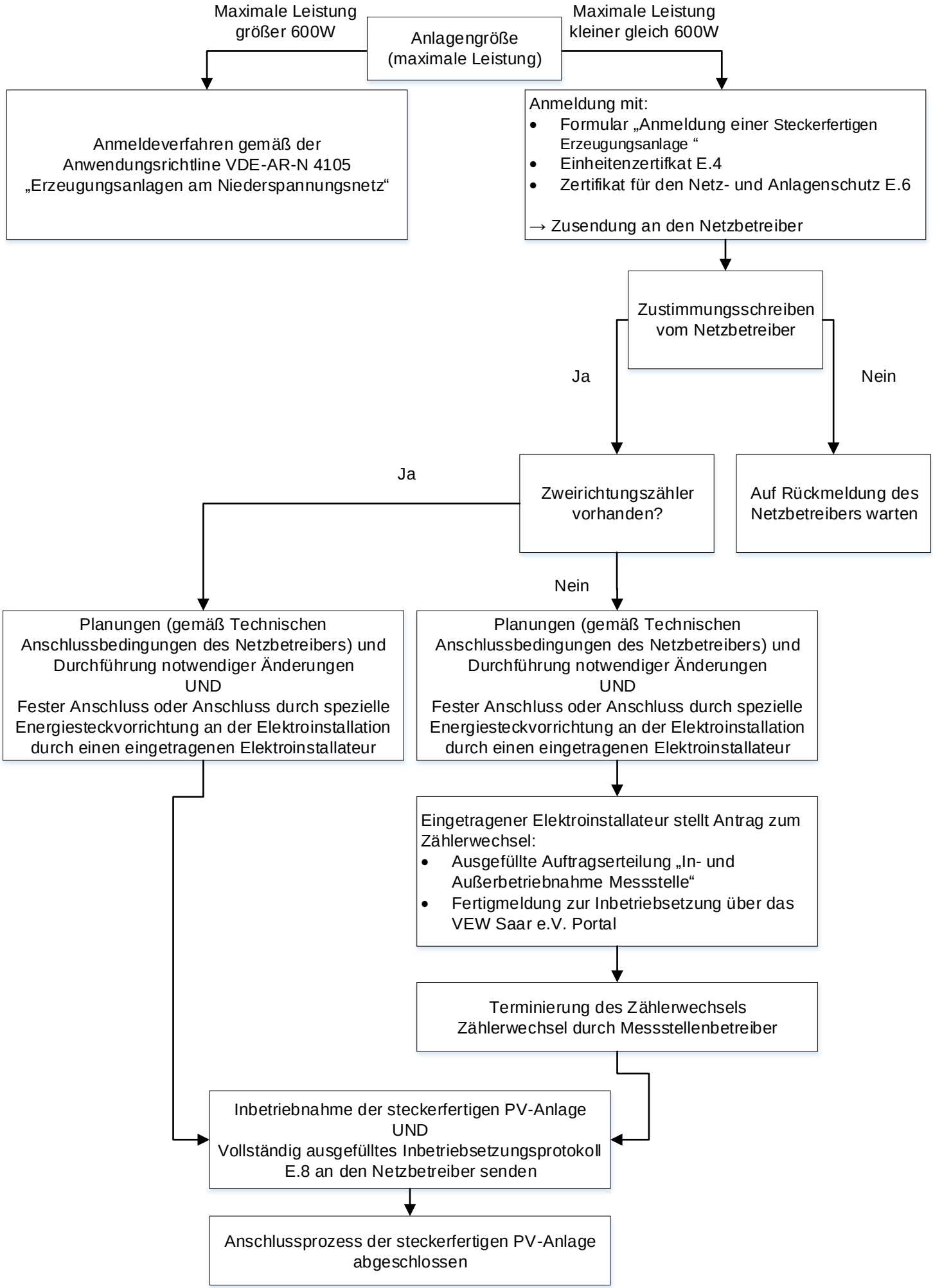Vereinfachtes Verfahren steckerfertige PV-Anlagen bis zu einer Leistung von max. 600W (nach VDE-AR-N 4105)